令和８年



子どもセンターひばり
ひばりっこ

住所：ひばりが丘団地８番 11 号　TEL：042-464-9300
管理運営：株式会社明日葉　※市のホームページでも児童館のお便りを見ることができます。

今年も瞬く間に過ぎていき、残りひと月となりました。今年最後の幼児のつどいでは、クリスマス会を行います。ぜひ参加してくださいね♪行事のない日も児童館をあたたかくして皆さんの来館をお待ちしています♪

今月の行事（受…受付開始日）

月	火	水	木	金	土	日
	1	2	3 幼児のつどい	4 ベビーマッサージ 受ひば CAFE	5	6
7 スポーツで元気	8	9 0ちゃんの絵本	10	11 ひば CAFE	12 ※小学生行事ため、通常利用できません	13
14	15	16 ぴよぴよママの会	17	18	19	20
21 おはなし わらべうた	22	23	24	25 交通安全・防犯教育の日	26	27 環境整備の日
28 館内整理日 ※休館	29 年末年始休館	30	31	1	2	3

◆おしらせ◆

- １２日(土)は小学生行事のため、時間帯により使えないお部屋があります。
- ２８日(月)は館内整理日のため、休館です。
- 令和８年１２月２９日(火)～令和９年１月３日(日)まで、年末年始のため休館です。
- 令和９年１月４日(月)、５日(火)は、お正月遊びの会のため、時間帯により通常利用できません。

◆おねがい◆

- 体調が優れない場合は、ご自宅で安静に過ごして下さい。
- 防犯上の観点から、電話でのお子様の在館確認にはお答えできません。伝言等もお受けいたしかねますので、ご了承ください。
- 各行事に参加される場合は、なるべく開始時間に遅れないように来てください。
- 館内での写真動画撮影、SNS の利用は、ご遠慮いただいております。

たいそうタイム

月～土１１：３０～
日・祝日、行事がある日は、ありません

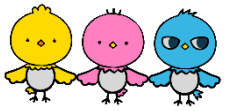

～「地域子育て相談機関」がはじまりました～

４月１日より子どもセンターひばり・けやき児童館にて地域子育て相談機関がスタートしました。
妊婦さんから子育て中の方、お子さん自身が身近な相談相手として児童館をご活用いただけます。詳細につきましては今後のおたよりや掲示をご覧ください。

【問い合わせ先】
子どもセンターひばり ☎080-6797-6574（相談専用番号）

幼児のつどい

毎週木曜日　10:30～11:10
1～4歳児のお子様と保護者　当日自由参加




3日　クリスマス会



今年最後のつどいです！
ぜひ、ご参加ください♪

▽受付日が記載されていない行事は全て当日自由参加です▽

◆すくすく広場・ベビーマッサージ◆

4日(金)10：30～11：30

対象：首がすわった0歳児とその保護者
講師：ベビーマッサージ協会認定講師
　　渡辺　直子氏　　**定員20組**
持ち物：バスタオル、おむつ、授乳ケープ



受付：11月27日（金）10：00～TEL 可

◆0ちゃんの絵本◆

9日（水）11：00～11：15

★0歳児向けの絵本の読み聞かせや手遊びなど
対象：0歳児とその保護者



◆ぴよぴよママの会◆

16日（水）10：00～11：30

★体重測定や育児相談など助産師さんとお話できます
対象：0歳児とその保護者
持ち物：バスタオル、母子健康手帳



◆おはなしわらべうた◆

21日（月）11：00～11：15

★絵本、わらべうたなど♪
対象：1歳児以上とその保護者



◆交通安全・防犯教育の日◆

25日（金）15：00～

★田無警察の方が交通安全や防犯の話をしてくれます。
対象：利用者全員



◆環境整備の日◆

27日（日）15：30～

★みんなで児童館をきれいにしましょう♪
対象：利用者全員



◆スポーツで元気◆

7日（月）　★体操の先生が来てくれます！

①乳児(首がすわって～)
10:30～11:00
②幼児(歩き始めて～ひとりで歩ける)
11:15～11:45
③園児(幼稚園・保育園に通っている年少以上)
14:45～15:15



持ち物：飲み物・汗拭きタオル(動きやすい服装で)
※参加人数によっては交代制になる場合があります

◆ひば CAFE◆

11日（金）10：30～11：30

★ひばり保育園の看護師さんと冬の過ごし方や、育児相談などお話ししましょう。
対象：乳幼児と保護者　　**定員8組**
受付：4日（金）10：00～TEL 可



▼1月のよこく

◆お正月遊びの会◆

1月4日（月）10：00～17：00
1月5日（火）10：00～16：00

★お正月遊びやフォトスポットがあります♪
対象：利用者全員



無料チケットはお早めに♪

市立児童館合同観劇会
令和9年1月16日(土)



【開場】13：30【開演】14：00～15：30（休憩あり）
【会場】生涯学習センター大ホール（まろにえホール）
【演目・出演】**「ミクロの三銃士～ケンタと虫たちのミラクルアドベンチャー」(劇団トマト座)**
【対象】4歳児（保護者同伴）～小学生・中高校生世代
【定員】先着430名【費用】無料
【受付】**11月29日(日)10:00～各館にて配布**
※電話申し込み不可　※児童館登録が必要です