令和８年



子どもセンターひばり
ひばりっこ

住所：ひばりが丘団地８番 11 号　TEL：042-464-9300
管理運営：株式会社明日葉　※市のホームページでも児童館のお便りを見ることができます。

落ち葉が赤や黄色に色づき、秋も深まってきました。公園には落ち葉やどんぐりなど秋の自然がたくさんあります。公園あそびの途中にぜひ、児童館にも遊びに来て下さい♪

今月の行事（㊎…受付開始日）

月	火	水	木	金	土	日
						1
2 ㊎親子でふれあいリトミック	3	4	5 幼児のつどい	6	7	8
9 スポーツで元気	10 親子でふれあいリトミック ㊎離乳食講座	11	12 幼児のつどい	13	14	15
16 おはなし わらべうた	17 離乳食講座	18 ぴよぴよ ママの会	19 幼児のつどい	20	21	22
23	24	25 0ちゃんの絵本	26 幼児のつどい	27 ㊎ベビーマッサージ	28	29
30 館内整理日 ※休館						

◆おしらせ◆

・３０日(月)は館内整理日のため、休館です。

◆おねがい◆

・体調が優れない場合は、ご自宅で安静に過ごして下さい。
・防犯上の観点から、電話でのお子様の在館確認にはお答えできません。伝言等もお受けいたしかねますので、ご了承下さい。
・各行事に参加される場合は、なるべく開始時間に遅れないように来てください。
・館内での写真動画撮影、SNS の利用は、ご遠慮いただいております。

たいそうタイム

月～土１１：３０～

日・祝日、行事がある日は、ありません

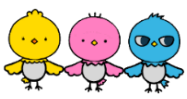

～「地域子育て相談機関」がはじまりました～

４月１日より子どもセンターひばり・けやき児童館にて地域子育て相談機関がスタートしました。
妊婦さんから子育て中の方、お子さん自身が身近な相談相手として児童館をご活用いただけます。詳細につきましては今後のおたよりや掲示をご覧ください。

【問い合わせ先】
子どもセンターひばり ☎080-6797-6574（相談専用番号）

幼児のつどい

毎週木曜日　10:30～11:10
1～4歳児のお子様と保護者　当日自由参加

- 5日　収穫ごっこ
- 12日　アスレチックあそび
- 19日　新聞紙遊び～ちらかしあそび～
- 26日　クリスマス工作、11・12月の誕生日会





▽受付日が記載されていない行事は全て当日自由参加です▽

◆スポーツで元気◆

9日（月）　★体操の先生が来てくれます！

①乳児(首がすわって～)
10:30～11:00
②幼児(歩き始めて～ひとりで歩ける)
11:15～11:45
③園児(幼稚園・保育園に通っている年少以上)
14:45～15:15



持ち物：飲み物・汗拭きタオル(動きやすい服装で)
※参加人数によっては交代制になる場合があります

◆おはなしわらべうた◆

16日（月）11：00～11：15

★絵本、わらべうたなど♪
対象：１歳児以上とその保護者



◆離乳食講座◆

17日（火）9：30～10：30

★ひばり保育園の栄養士さんによる離乳食講座
場所：ひばり保育園
※当日は保育園に直接お越しください



対象：０歳児～１歳児までとその保護者　**定員10組**
受付：10日（火）10：00～TEL可

◆０ちゃんの絵本◆

25日（水）11：00～11：15

★０歳児向けの絵本の読み聞かせや手遊びなど
対象：０歳児とその保護者



◆親子でふれあいリトミック◆

10日（火）★音に合わせて心と体を動かそう！

①乳児(首がすわって～)
10:30～11:00
②幼児(歩き始めて～ひとりで歩ける)
11:15～11:45



講師：今野　薫子氏　　**各回15組**
持ち物：飲み物、汗拭きタオル（動きやすい服装で！）
受付：2日（月）10：00～TEL可



◆ぴよぴよママの会◆

18日（水）10：00～11：30

★体重測定や育児相談など助産師さんとお話できます
対象：０歳児とその保護者
持ち物：バスタオル、母子健康手帳
▼11月受付

◆すくすく広場・ベビーマッサージ◆

12月4日(金)10：30～11：30

対象：首がすわった０歳児とその保護者
講師：ベビーマッサージ協会認定講師
渡辺　直子氏　　**定員20組**
持ち物：バスタオル、おむつ、授乳ケープ



受付：11月27日（金）10：00～TEL可

無料チケットはお早めに♪　市立児童館合同観劇会

令和9年1月16日(土)



【開場】13：30【開演】14：00～15：30（休憩あり）
【会場】生涯学習センター大ホール（まろにえホール）
【演目・出演】「ミクロの三銃士～ケンタと虫たちのミラクルアドベンチャー」(劇団トマト座)
【対象】４歳児（保護者同伴）～小学生・中高校生世代
【定員】先着430名【費用】無料
【受付】**11月29日(日)10:00～各館にて配布**
※電話申し込み不可　※児童館登録が必要です