

東久留米市
子ども・子育て会議
令和5年9月28日

**東久留米市子ども・子育て支援ニーズ調査票
(就学児童保護者用)(案)**



東久留米市子ども・子育て
支援ニーズ調査票
(就学児童保護者用)

～ ご協力のお願～

日頃より市政に対しご理解・ご協力をいただき、誠にありがとうございます。
突然のご案内で大変恐れ入りますが、東久留米市の子ども・子育て支援に関するアンケート調査にご協力くださいますようお願いいたします。

平成27年度より、「子ども・子育て支援法」に基づく新たな子ども・子育て支援新制度がスタートし、東久留米市の幼児教育（幼稚園等）・保育や、子ども・子育て支援の充実を図るために、5年間を一期とする子ども・子育て支援事業計画を作成し、計画的に給付・事業を実施してきました。

2025年度から2029年度までの第三期子ども・子育て支援事業計画を、東久留米市の子育て家庭の実情やニーズに合ったものにするため、現在小学2年生の児童の保護者の方に、子ども・子育て支援サービスの利用希望に関する調査を実施いたします。

調査結果は、今後の東久留米市における子ども・子育て支援施策を検討する上で、重要な資料となります。お忙しいところ、まことに恐縮ではございますが、本調査の趣旨をご理解いただき、ご協力くださいますよう、お願い申し上げます。



令和5年●月
東久留米市長 富田 竜馬

※この調査は、東久留米市立小学校2年生の保護者の皆様にご協力をお願いするものです。この調査票についてご不明な点がございましたら、お手数ですが下記までお問い合わせください。

※日本語が分からない方は子育て支援課にご連絡ください。

If you do not understand Japanese, please contact the Child Raising Support Section.

如果您不懂日语，请联系育儿支援科。

일본어를 모르시는 분은 육아지원과에 문의해 주십시오.



【担当】東久留米市子ども家庭部 子育て支援課 子ども政策担当
(Child Raising Support Section, Higashikurume City Hall)
【住所】〒203-8555 東久留米市本町3-3-1
【電話】☎042(470)7740 (直通) (Direct number)
(受付時間：平日9:00~12:00及び13:00~17:00)

【回答方法と回答期限】

- 1 調査票には、保護者の方がご回答ください。（保護者ご本人の記入が難しい場合は、ご家族の方などが代わって、保護者ご本人の意見をご記入ください。）
- 2 回答方法は、選択肢の中から当てはまる番号に○印をつけていただく場合、数字を記載していただく場合、ご自由に記述していただく場合があります。
- 3 選択肢の中からお選びいただく場合には、選択していただく数が設問により異なりますので、ご注意ください。
- 4 設問によって回答していただく方が限られる場合があります。説明文や矢印にしたがってご回答ください。

5 インターネットでご回答いただく場合

- ① パソコンやスマートフォンなどで URL を入力するか、二次元コードを読み込み、調査画面にアクセスしてください。

URL：*****

- ② 以下のID・パスワードをご入力し、ログインしてください。

ID：***** パスワード：*****

【二次元コード】

※このID・パスワードは、インターネット回答用のみに使用するものであり、回答者個人を特定するものではありません。

※なりすましによる回答を防ぐため、ID・パスワードは他の人に教えないでください。

- ③ 最後までご入力が入力が完了しましたら、「***」と表示されます。【送信】をクリックしていただければ、アンケートは終了となります。

6 調査票でご回答いただく場合

- ① 調査票に直接ご記入ください。ボールペンまたは、濃い鉛筆ではっきりとご記入ください。
- ② 記入した調査票は学校にてお子さんより担任の先生にお渡しください。

回答期限： ●月●日(●)

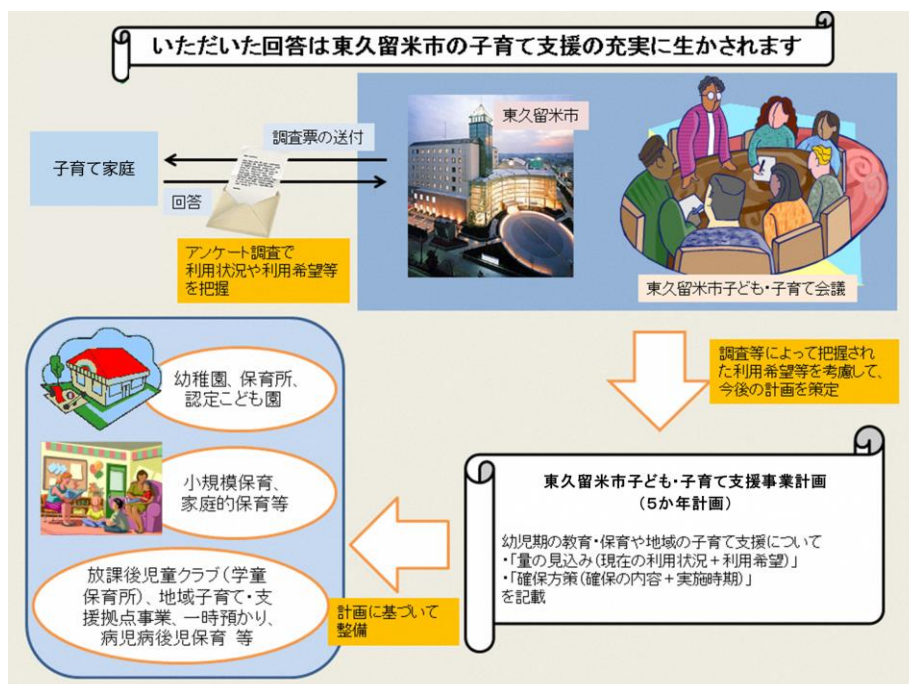

お住まいの地域についてうかがいます

問1 お子さんが通っている学校はどこですか。当てはまる番号1つに○をつけてください

- | | | | |
|----------|----------|----------|-----------|
| 1. 第一小学校 | 4. 第五小学校 | 7. 第九小学校 | 10. 神宝小学校 |
| 2. 第二小学校 | 5. 第六小学校 | 8. 第十小学校 | 11. 南町小学校 |
| 3. 第三小学校 | 6. 第七小学校 | 9. 小山小学校 | 12. 本村小学校 |

小学2年生のお子さんご家族の状況についてうかがいます

問2 小学2年生のお子さんは何人きょうだいですか。小学2年生のお子さんを含めた人数を数字でご記入ください（「ひとりっ子」は「1」）。

お2人以上のお子さんがいらっしゃる場合は、一番下のお子さんの生年月月をご記入ください。

- | |
|--|
| 1. きょうだい数 () 人 (本人を含む) |
| 2. 末子の生年月 西暦 () 年 () 月生まれ () 歳 |

問3 この調査票にご回答いただく方はどなたですか。小学2年生のお子さんからみた関係でお答えください。当てはまる番号1つに○をつけてください。

- | | | |
|-------|-------|-----------------------|
| 1. 母親 | 2. 父親 | 3. その他 () |
|-------|-------|-----------------------|

問4 この調査票にご回答いただいている方の配偶関係についてお答えください。当てはまる番号1つに○をつけてください。

- | | |
|-----------|------------|
| 1. 配偶者がいる | 2. 配偶者はいない |
|-----------|------------|

問5 小学2年生のお子さんの子育てを主に行っているのはどなたですか。お子さんからみた関係で当てはまる番号1つに○をつけてください。

- | | | |
|----------|-----------------------|---------|
| 1. 父母ともに | 2. 主に母親 | 3. 主に父親 |
| 4. 主に祖父母 | 5. その他 () | |



小学2年生のお子さんの保護者の働き方についてうかがいます

※ここでいう「フルタイム（育児時間の時短勤務の方を含みます）」とは、「1週5日程度・1日8時間程度の就労」をいい、「パート・アルバイト等」とは「フルタイム以外の就労」をいいます。

「母親」、「父親」について両方ともご記入ください。

母子家庭、父子家庭の場合は、それぞれ当てはまらない箇所の記入は不要です。

保護者が「母親」、「父親」以外の場合のみ「その他」にご記入ください。

問6 小学2年生のお子さんの保護者の現在の働き方（自営業、家族従事者含む）をうかがいます。

(1) 当てはまる番号1つに○をつけてください。

母親【父子家庭は記載不要】	父親【母子家庭は記載不要】	その他 【保護者が母親・父親以外の場合】
1. フルタイムで就労している	1. フルタイムで就労している	1. フルタイムで就労している
2. フルタイムで就労しているが、産休・育休・介護休業中である	2. フルタイムで就労しているが、産休・育休・介護休業中である	2. フルタイムで就労しているが、産休・育休・介護休業中である
3. パート・アルバイト等で就労している	3. パート・アルバイト等で就労している	3. パート・アルバイト等で就労している
4. パート・アルバイト等で就労しているが、産休・育休・介護休業中である	4. パート・アルバイト等で就労しているが、産休・育休・介護休業中である	4. パート・アルバイト等で就労しているが、産休・育休・介護休業中である
5. 以前は就労していたが、現在は就労していない	5. 以前は就労していたが、現在は就労していない	5. 以前は就労していたが、現在は就労していない
6. これまで就労したことがない	6. これまで就労したことがない	6. これまで就労したことがない
⇒問8へ	⇒問8へ	⇒問8へ

(1) で「1. フルタイムで就労している」から「4. パート・アルバイト等で就労しているが、産休・育休・介護休業中である」のいずれかに○をつけた方にうかがいます。

(2) 週当たりの「就労日数」、1日当たりの「就労時間（残業時間を含む）」をお答えください。就労日数や就労時間が一定でない場合は、もっとも多いパターンについてお答えください。産休・育休・介護休業中の方は、休業に入る前の状況についてお答えください。

母親【父子家庭は記載不要】	父親【母子家庭は記載不要】	その他 【保護者が母親・父親以外の場合】
a. 1週当たり（ ）日	a. 1週当たり（ ）日	a. 1週当たり（ ）日
b. 1日当たり（ ）時間	b. 1日当たり（ ）時間	b. 1日当たり（ ）時間

(1) で「1. フルタイムで就労している」から「4. パート・アルバイト等で就労しているが、産休・育休・介護休業中である」のいずれかに○をつけた方にうかがいます。

(3) 家を出る時間と帰宅時間をお答えください。時間が一定でない場合は、もっとも多いパターンについてお答えください。産休・育休・介護休業中の方は、休業に入る前の状況についてお答えください。時間は必ず「18時」のように24時間制でお答えください。

母親【父子家庭は記載不要】	父親【母子家庭は記載不要】	その他 【保護者が母親・父親以外の場合】
a. 家を出る時刻（ ）時頃	a. 家を出る時刻（ ）時頃	a. 家を出る時刻（ ）時頃
b. 帰宅時間（ ）時頃	b. 帰宅時間（ ）時頃	b. 帰宅時間（ ）時頃

問6の(1)で「3.パート・アルバイト等で就労している」または「4.パート・アルバイト等で就労しているが、産休・育休・介護休業中である」に○をつけた方にうかがいます。
該当しない方は、問9-1へお進みください。

問7 フルタイムへの転換希望はありますか。当てはまる番号1つに○をつけてください。

母親【父子家庭は記載不要】	父親【母子家庭は記載不要】	その他 【保護者が母親・父親以外の場合】
1. フルタイムへの転換希望があり、実現できる見込みがある	1. フルタイムへの転換希望があり、実現できる見込みがある	1. フルタイムへの転換希望があり、実現できる見込みがある
2. フルタイムへの転換希望はあるが、実現できる見込みはない	2. フルタイムへの転換希望はあるが、実現できる見込みはない	2. フルタイムへの転換希望はあるが、実現できる見込みはない
3. パート・アルバイト等の就労を続けることを希望	3. パート・アルバイト等の就労を続けることを希望	3. パート・アルバイト等の就労を続けることを希望
4. パート・アルバイト等をやめて子育てや家事に専念したい	4. パート・アルバイト等をやめて子育てや家事に専念したい	4. パート・アルバイト等をやめて子育てや家事に専念したい

問6の(1)で「5.以前は就労していたが、現在は就労していない」または「6.これまで就労したことがない」に○をつけた方にうかがいます。該当しない方は、問9-1へお進みください。

問8 就労したいという希望はありますか。当てはまる番号・記号それぞれ1つに○をつけ、該当する下線部に数字をご記入ください。

母親【父子家庭は記載不要】	父親【母子家庭は記載不要】	その他 【保護者が母親・父親以外の場合】
1. 子育てや家事などに専念したい(就労の予定はない)	1. 子育てや家事などに専念したい(就労の予定はない)	1. 子育てや家事などに専念したい(就労の予定はない)
2. 1年より先、一番下の子どもが ___歳になったころに就労したい	2. 1年より先、一番下の子どもが ___歳になったころに就労したい	2. 1年より先、一番下の子どもが ___歳になったころに就労したい
3. すぐにも、もしくは1年以内に就労したい	3. すぐにも、もしくは1年以内に就労したい	3. すぐにも、もしくは1年以内に就労したい
↓ 希望する就労形態	↓ 希望する就労形態	↓ 希望する就労形態
①②どちらかに○ ①フルタイム ②パートタイム、 ↓ アルバイト等	①②どちらかに○ ①フルタイム ②パートタイム、 ↓ アルバイト等	①②どちらかに○ ①フルタイム ②パートタイム、 ↓ アルバイト等
②に○をつけた方のみ a. 1週当たり ___日 b. 1日当たり ___時間	②に○をつけた方のみ a. 1週当たり ___日 b. 1日当たり ___時間	②に○をつけた方のみ a. 1週当たり ___日 b. 1日当たり ___時間



小学2年生のお子さんの病気の際の対応についてうかがいます

問9-1 この1年間に、小学2年生のお子さんが病気やけがで学校を休んだ時の対処方法として、当てはまる記号すべてに○をつけ、それぞれの日数も数字でご記入ください（半日程度の対応の場合も1日とカウントしてください）。

1年間の対処方法		日数
ア	父親が仕事を休んだ	() 日
イ	母親が仕事を休んだ	() 日
ウ	(同居者を含む) 親族・知人に子どもをみてもらった	() 日
エ	父親又は母親のうち就労していない方が子どもをみた	() 日
オ	病児・病後児の保育(めぐのへや)を利用した	() 日
カ	仕方なく子どもだけで留守番をさせた	() 日
キ	その他()	() 日
ク	病気等で学校を休んだことはなかった	

問9-1で「ア. 父親が仕事を休んだ」または「イ. 母親が仕事を休んだ」のいずれかに○をつけた方にうかがいます。

問9-2 父親または母親が仕事を休んで子どもを看護したとき、「できれば病児・病後児のための施設等を利用したい」と思われましたか。当てはまる番号1つに○をつけ、日数についても数字でご記入ください。なお、病児・病後児のための事業等※⑮の利用には、一定の利用料がかかり、利用前にかかりつけ医の受診が必要となります。

- | |
|---------------------------------------|
| 1. できれば病児・病後児施設等を利用したい ⇒ () 日 ⇒ 問10へ |
| 2. 利用したいとは思わない |

※のあとの丸付き数字は、別紙「東久留米市の子ども・子育て支援事業一覧」の事業番号です。内容はそちらをご覧ください。

問9-2で「2. 利用したいとは思わない」に○をつけた方に伺います。

問9-3 そう思われる理由について当てはまる番号すべてに○をつけてください。

- | | |
|----------------------------------|-----------------------|
| 1. 病児・病後児を他人に看護してもらうのは不安 | 5. 利用料がわからない |
| 2. 地域の事業の質に不安がある | 6. 親が仕事を休んで対応するので必要ない |
| 3. 地域の事業の利便性(立地や利用可能時間日数など)がよくない | 7. その他() |
| 4. 利用料がかかる・高い | |

⇒ 問9-3に答えたあとは問10へ

問9-1で「ウ. (同居者を含む) 親族・知人に子どもをみてもらった」～「キ. その他」のいずれかに○をつけた方にうかがいます。

問9-4 その際、「できれば父母のいずれかが仕事を休んで看護したい」と思われましたか。当てはまる番号1つに○をつけ、「ウ」から「キ」の日数のうち仕事を休んで見たかった日数についても数字でご記入ください。

- | |
|--|
| 1. できれば仕事を休んで看護したい ⇒ (休んで見たかった日数) () 日 ⇒ 問10へ |
| 2. 休んで看護することは非常に難しい ⇒ 問9-5へ |

問9-4で「2. 休んで看護することは非常に難しい」に○をつけた方にうかがいます。

問9-5 「休んで看護することは非常に難しい」理由について当てはまる番号すべてに○をつけてください。

- | | |
|----------------------|--------------------|
| 1. 子どもの看護を理由に休みがとれない | 3. 休暇日数が足りないので休めない |
| 2. 自営業なので休めない | 4. その他() |

小学2年生のお子さんのお一時預かり等(宿泊を伴う場合を含む)の利用についてうかがいます

問 10 小学2年生のお子さんについて、保護者の私用、通院、不定期の就労等の目的で不定期に利用している事業はありますか。
 ある場合は当てはまる番号すべてに○をつけ、1年間の利用日数（おおよそ）も数字でご記入ください。

利用している事業	1年間の利用日数
1. ファミリー・サポート・センター ※⑩ (ファミリー・サポート・センターに登録した地域住民が子どもを預かる事業)	() 日
2. 子どもショートステイ ※⑨ (出産や病気などの理由で児童養護施設で一時的に子どもを預かる事業)	() 日
3. その他 ()	() 日
4. 利用していない	

※のあとの丸付き数字は、別紙「東久留米市の子ども・子育て支援事業一覧」の事業番号です。内容はそちらをご覧ください。

問 11 小学2年生のお子さんについて、保護者の私用、通院、不定期の就労等の目的で、年間何日くらい事業を利用する必要があると思いますか。
 利用希望の有無について当てはまる番号・記号すべてに○をつけ、必要な日数をご記入ください。
 (利用したい日数の合計と、目的別の内訳の日数を数字でご記入ください。)

1. 利用したい	合計日数 () 日								
<table border="1" style="width: 80%; border-collapse: collapse;"> <tr> <td style="padding: 2px;">ア. 私用（買物、子ども（兄弟姉妹を含む）や保護者自身の習い事等）、リフレッシュ目的</td> <td style="text-align: center; padding: 2px;">() 日</td> </tr> <tr> <td style="padding: 2px;">イ. 冠婚葬祭、学校行事、子ども（兄弟姉妹を含む）や保護者自身の通院 等</td> <td style="text-align: center; padding: 2px;">() 日</td> </tr> <tr> <td style="padding: 2px;">ウ. 不定期の就労</td> <td style="text-align: center; padding: 2px;">() 日</td> </tr> <tr> <td style="padding: 2px;">エ. その他 ()</td> <td style="text-align: center; padding: 2px;">() 日</td> </tr> </table>	ア. 私用（買物、子ども（兄弟姉妹を含む）や保護者自身の習い事等）、リフレッシュ目的	() 日	イ. 冠婚葬祭、学校行事、子ども（兄弟姉妹を含む）や保護者自身の通院 等	() 日	ウ. 不定期の就労	() 日	エ. その他 ()	() 日	
ア. 私用（買物、子ども（兄弟姉妹を含む）や保護者自身の習い事等）、リフレッシュ目的	() 日								
イ. 冠婚葬祭、学校行事、子ども（兄弟姉妹を含む）や保護者自身の通院 等	() 日								
ウ. 不定期の就労	() 日								
エ. その他 ()	() 日								
2. 利用する必要はない ⇒ 問 12 へ									

問 11 で「1. 利用したい」に○をつけた方にうかがいます。

問 11-1 問 11 の目的でお子さんを預ける場合、下記のいずれの事業形態が望ましいと思われますか。
 当てはまる番号すべてに○をつけてください。

1. ファミリー・サポート・センター ※⑩ (ファミリー・サポート・センターに登録した地域住民が子どもを預かる事業)
2. 子どもショートステイ ※⑨ (出産や病気などの理由で児童養護施設で一時的に子どもを預かる事業)
3. 夜間養護等事業：トワイライトステイ (児童養護施設などで休日・夜間、子どもを保護する事業) ※現在、東久留米市では実施していません。
4. その他 ()

※のあとの丸付き数字は、別紙「東久留米市の子ども・子育て支援事業一覧」の事業番号です。内容はそちらをご覧ください。

- 問12 宛名のお子さんについて、保護者の用事（冠婚葬祭、保護者・家族（兄弟姉妹含む）の育児疲れや育児不安、病気など）により、泊りがけで年間何泊くらい家族以外に預ける必要があると思いますか。
短期入所生活援助事業（ショートステイ）（児童養護施設等で一定期間、子どもを保護する事業）の利用希望の有無について当てはまる番号・記号すべてに○をつけ、必要な泊数を数字でご記入ください。
（利用したい泊数の合計と、目的別の内訳泊数を数字でご記入ください。）
なお事業の利用にあたっては、一定の利用料がかかります。

1. 利用したい	合計（ ）泊
ア. 冠婚葬祭	（ ）泊
イ. 保護者や家族の育児疲れ・不安	（ ）泊
ウ. 保護者や家族の病気	（ ）泊
エ. その他（ ）	（ ）泊
2. 利用する必要はない ⇒ 問13へ	

小学2年生のお子さんの放課後の過ごし方についてうかがいます

- 問13 小学2年生のお子さんについて、小学校低学年（3年生まで）のうち、放課後（平日（月～金）の小学校終了後）の時間をどのような場所で過ごさせたいと思いますか。
当てはまる番号すべてに○をつけ、それぞれ希望する週あたり日数を数字でご記入ください。
また、「5. 学童保育」を選択した場合には、利用を希望する時間も下線部に数字でご記入ください。
時間は必ず「18時」のように24時間制でご記入ください。

1. 自宅	週（ ）日くらい
2. 祖父母宅や友人・知人宅	週（ ）日くらい
3. 習い事	週（ ）日くらい
4. 児童館 ※⑫	週（ ）日くらい
5. 学童保育 ※⑪	週（ ）日くらい → 下校時から（ ）時まで
6. ファミリー・サポート・センター ※⑬	週（ ）日くらい
7. 放課後子供教室 （地域の方々の協力を得て、放課後や週末に小学校や公民館で学習・スポーツ・文化芸術活動などを体験する取組です。）	週（ ）日くらい
8. その他（公園、学校の校庭など）	週（ ）日くらい

※のあとの丸付き数字は、別紙「東久留米市の子ども・子育て支援事業一覧」の事業番号です。内容はそちらをご覧ください。

問 14 小学2年生のお子さんについて、小学校高学年（4～6年生）になったら、放課後（平日（月～金）の小学校終了後）の時間をどのような場所で過ごさせたいと思いますか。
 当てはまる番号すべてに○をつけ、それぞれの週当たりの日数を数字でご記入ください。
 また、「5. 学童保育」を選択した場合には、利用を希望する時間も下線部に数字でご記入ください。
 時間は、必ず（例）18時 のように24時間制でご記入ください。

※先のことになります。現在お持ちのイメージでお答えください。

1. 自宅	週（ ）日くらい
2. 祖父母宅や友人・知人宅	週（ ）日くらい
3. 習い事	週（ ）日くらい
4. 児童館 ※⑫	週（ ）日くらい
5. 学童保育 ※⑪	週（ ）日くらい → 下校時から（ ）時まで
6. ファミリー・サポート・センター ※⑯	週（ ）日くらい
7. 放課後子供教室 (地域の方々の協力を得て、放課後や週末に小学校や公民館で学習・ スポーツ・文化芸術活動などを体験する取組です。)	週（ ）日くらい
8. その他(公園、学校の校庭など)	週（ ）日くらい

※のあとの丸付き数字は、別紙「東久留米市の子ども・子育て支援事業一覧」の事業番号です。内容はそちらをご覧ください。

問 13 または問 14 で「5. 学童保育」に○をつけた方にうかがいます。

問 15 小学2年生のお子さんについて、土曜日と日曜日・祝日に、学童保育の利用希望はありますか。
 (1) (2) それぞれについて、当てはまる番号1つに○をつけてください。
 また利用したい時間帯を、下線部に「9時から18時」のように24時間制でご記入ください。

(1) 土曜日

1. 低学年（3年生まで）の間は利用したい	} ⇒ 利用したい時間帯 ()時から()時まで
2. 高学年（4～6年生）になっても利用したい	
3. 利用する必要はない	

(2) 日曜・祝日

1. 低学年（3年生まで）の間は利用したい	} ⇒ 利用したい時間帯 ()時から()時まで
2. 高学年（4～6年生）になっても利用したい	
3. 利用する必要はない	

問 16 小学2年生のお子さんについて、お子さんの夏休み・冬休みなどの長期の休暇期間中の学童保育の利用希望はありますか。当てはまる番号1つに○をつけてください。
 また利用したい時間帯を、下線部に「9時から18時」のように24時間制でご記入ください。

1. 低学年（3年生まで）の間は利用したい	} ⇒ 利用したい時間帯 ()時から()時まで
2. 高学年（4～6年生）になっても利用したい	
3. 利用する必要はない	

