2023年

東久留米市立子どもセンター

8月 あおぞら

ご利用には登録が必要です。

乳幼児

所在地：〒203-0032 東久留米市前沢4-25-8　TEL：042-471-7071　FAX：042-471-7072　管理運営:株式会社明日葉

乳幼児の開館時間　9:00～17:00　※市のホームページで児童館だよりをみることができます。　※駐車場はありません

日	月	火	水	木	金	土
		1	2 スポーツで元気	3 幼児のつどい	4 申 つどい 10日分	5
6	7	8	9	10 幼児のつどい	11	12
13	14	15	16	17	18 申 つどい 24日分	19
20	21	22	23	24 幼児のつどい	25	26
27	28 申 ベビーマッサージ（9月8日分）	29 申 スポーツで元気（9月6日分）	30 環境整備の日 （詳細は小学生のおたよりをご覧下さい。）	31 館内整理日		

～おしらせ～

- 休館日：館内整理日（毎月、最後の平日）
  今月は8月３１日（木）
  年末年始（１２／２９～１／３）

～おねがい～

- ご利用の際のマスクの着用は、個人のご判断にお任せします。
- ご利用前に手洗いをお願いします。
- 乳幼児は保護者の付き添いが必要です。
- 館内での撮影はご遠慮ください。
- 活動記録として、写真を撮らせて頂く場合があります。

8月分忘れ物展示

２４日(木)～３０日（水）

今月分の忘れ物を展示します。
皆さんご確認をお願いします。

7月21日（金）～8月30日（水）（土日祝除く）
12：00～13：00は小学生ランチタイム事業の為使えない部屋があります。前日までに館内掲示でお知らせします。
また、この期間中は乳幼児さんのランチタイムはお休みにとなります。

行事について

幼児のつどい

3日(木)、10日(木)、24日(木)

『水遊び』

※気象状況によっては変更になる場合もあります。

親子のふれあい遊びを中心に、行事活動等もおこないます。
はじめての集団、おともだちもできるといいな。

【時間】：1部 10：30～10：55　2部 11：05～11：30
【対象】：1～4歳児
【定員】：各部 15組
【申込】：前週の金曜日 13：30～
※電話のみの受付
※申込は他の曜日になる場合もあります。

※つどいの内容が変更になる場合もあります。

体操タイム

11:30～

「幼児のつどい」「リトミック」
「ファミサタ」「スポーツで元気」
がある日は体操はありません。

ドローン教室がやってきた

9月10日(日)

ドローンインストラクターに
ドローンのことを教えてもらおう！
実演や体験もあります。
※体験は小学生が対象です。

【時間】：14：30～15：30

スポーツで元気

2日(水)

「リーフスポーツ」の体操の
先生による、様々な運動遊び。

【講師】：リーフスポーツ
【時間】：首が据わってから
ハイハイまでのお子さん
10：30～11：00
歩き始めているお子さん
11：15～11：45
幼稚園・保育園に通っている年少年代～
14：30～15：00
【申込】：7月25日（火）13：30～
※電話申込可
【定員】：各回15組

※9月6日（水）の申込は
8月29日（火）13:30～電話申込可

ベビーマッサージ

9月8日(金)

オイルを使った
基本的なベビーマッサージ
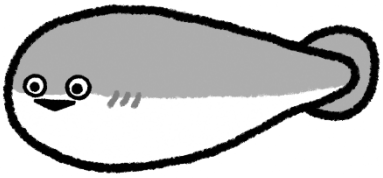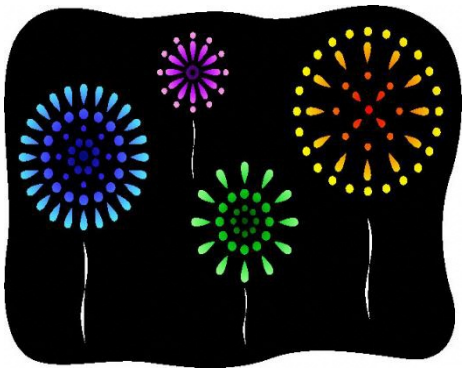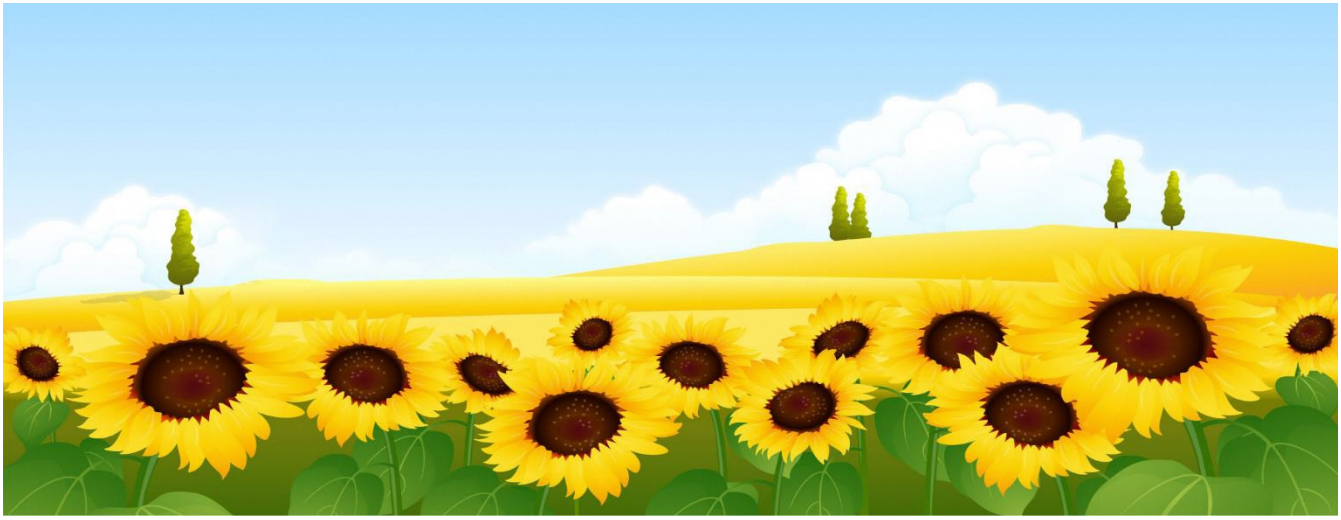
【講師】：鈴木　あゆみさん
【時間】：①10：00～10：30
②10：50～11：20
【対象】：首すわり～9カ月までの乳児
【定員】：各部6組
【申込】：8月28日（月）10：00～
※電話申込可
【持物】：バスタオル、水分補給、
替えおむつ等、動きやすい服装